Gulf Oil Lubricants India Ltd

Registered Office: 49/50, IN Centre, 12th Road, M.I.D.C., Andheri (East), Mumbai, Maharashtra, 400093.

Notice is hereby given that the following shares certificate issue by the company are stated to have been lost or misplaced and the registered share holder thereof have applied for issue of duplicate certificate.

Notice is hereby given that the company will proceed to issue duplicate share certificate to thee below mentioned person unless valid objection is received by the company within 15 days from the date of publication of his notice. No claim will be entertained by the company with respect to the original share certificate subsequent to the issue of duplicate thereof.

Folio No	No of Shares	Certificate No	Distinctive (S)	Name
GOL0001946	1250	1946	78688 TO 79937	Krishen Behari Lall Jointly With Rajiv Lall

Any person who have/has a claim in respect of the said certificate should lodge his/her/their Claim with all supporting documents with the company at its registered office. If no valid and legitimate claim is received within 15 days from the date of publication of his notice, the company will proceed to issue LETTER OF CONFIRMATION in lieu of duplicate share certificate to the person listed above and no further claim would be entertained from any other person.

NAME OF HOLDER: RAJIV LALL

Place: Delhi
Date: 04-11-2026

Address: N-66,3/F, Panchsheel Park, New Delhi, Delhi – 110017
M.NO. : +91 9892411000, EMAIL rajivblall@gmail.com

SBI
STATE BANK OF INDIA

State Bank of India, Regional Business Office, Pen
Aastha Building, 1st Floor, Pen Dhamtar Marg,
Tal. Pen, Dist. Raigad - 402107

REQUIREMENT OF COMMERCIAL / OFFICE PREMISES

State Bank of India, invite offers from owners/power of attorney holders of commercial/office premises on lease rental basis for branch in Vile Bhagad, Mangaon Taluka, Dist. Raigad. For further details and downloading the tender document for Vile Bhagad Branch, Mangaon Taluka, Dist. Raigad, please visit SBI website **@https://sbi.co.in/web/sbi-in-the-news/procurement-news** from **04/11/2026** to **02/12/2026**. The last date for submission of offers at this office will be on or before **3.30 p.m.** on **02/12/2026**. Further **Notice/Clarification** in this regard will be posted only on the Banks above mentioned web site.

No Brokers Please.

ASST. GENERAL MANAGER
RBO –II PEN

mahindra LIFESPACES

MAHINDRA LIFESPACE DEVELOPERS LIMITED
CIN: L45200MH1999PLC118949
Registered Office: Mahindra Towers, 4A, Dr. G.M. Bhosale Marg, Worli, Mumbai 400018.
Website: www.mahindralifespaces.com
Phone: 022 6747 8600, Email id- investor.mldl@mahindra.com

SPECIAL WINDOW FOR TRANSFER AND DEMATERIALISATION OF PHYSICAL SECURITIES

Shareholders are hereby informed that SEBI vide its Circular dated 2nd July 2025 had opened a special window, for a period of 6 months from 7th July 2025 to 6th January 2026, to facilitate re-lodgement of transfer deeds, which were originally lodged prior to the deadline of 1st April 2019 but were rejected/returned/not attended due to deficiency in the documents/process or otherwise.

In this regard, we hereby inform you that SEBI vide its Circular No. HO/38/13/11(2)2026-MIRSD-POD/13750/2026 dated 30th January 2026 (the "Circular"), has opened another special window for a period of one year from 5th February 2026 to 4th February 2027 to facilitate transfer and dematerialisation of physical securities which were sold/purchased prior to 1st April 2019, and also to facilitate re-lodgement of transfer deeds as mentioned above.

For clarity with regard to applicability of this window, below matrix may be referred to:

Execution Date of Transfer Deed	Lodged for transfer before 1st April 2019?	Original Security Certificate Available?	Eligible to lodge in the current window?
Before 1st April 2019	No (It is fresh lodgement)	Yes	✓
	Yes (It was rejected/returned earlier)	Yes	✓
	Yes	No	✗
	No	No	✗

Further the following cases will not be considered under this special window:

- Cases involving disputes between transferor and transferee.
- Securities which have been transferred to Investor Education and Protection Fund (IEPF)

Note: *All shares re-lodged during this period will be processed through the transfer-cum-demat route i.e. the securities shall be credited in demat account of the transferee and the same will be subject to a lock-in of one year (Such securities shall not be transferred/lien-marked/pledged during the said lock-in period)*

For any further information/clarification in this regard, concerned shareholders can get in touch with the Company/RTA at the addresses given below:

Mahindra Lifespace Developers Limited 4th Floor, A Wing, Mahindra Towers, Dr. G. M. Bhosale Marg, Worli, Mumbai – 400 018 Email: **investor.mldl@mahindra.com** Contact No.: **+91 22 6747 8600**	**KFin Technologies Limited (RTA)** Unit: Mahindra Lifespace Developers Limited Selenium Building, Tower-B, Plot No. 31 & 32, Financial District, Nanakramguda, Serilingampally, Hyderabad, Telangana India – 500 032 Email: **einward.ris@kfintech.com** Contact No.: **1800 3094 001**

Date : 04th November, 2026
Place: Mumbai

For **Mahindra Lifespace Developers Limited**
Sd/-
Bijal Parmar
Company Secretary & Compliance Officer

MARATHON NEXTGEN REALTY LIMITED

Regd.Office: Marathon Futurex, N.M. Joshi Marg, Lower Parel (West), Mumbai 400 013.
CIN - L65990MH1978PLC020080
Tel: 9122-67248484 **E-mail:** cs@marathonrealty.com **Website:** https://marathon.in/nextgen/

NOTICE OF POSTAL BALLOT

(Pursuant to Section 110 of the Companies Act, 2013 read with Rule 20 and Rule 22 of the Companies (Management and Administration) Rules, 2014)

Dear Member(s),

Notice is hereby given pursuant to and in compliance with the provisions of Section 108 and Section 110 of the Companies Act, 2013 ("**the Act**") read with Rule 20 and Rule 22 of the Companies (Management and Administration) Rules, 2014 ("**Rules**") General Circular No. 14/2020 dated April 8, 2020, the General Circular Nos. 14/2020 dated April 8, 2020; 17/2020 dated April 13, 2020; and subsequent circulars issued in this regard, the latest being 03/2025 dated September 22, 2025 issued by the Ministry of Corporate Affairs ("**MCA Circulars**") (including any statutory modification(s) or re-enactment(s) thereof for the time being in force, and as amended from time to time), the Company has completed the dispatch of Postal Ballot Notice on Tuesday, November 3, 2026 only by email to all its shareholders holding shares as on cutoff date Friday, October 30, 2026 and who have registered their email address with the Company/Registrar and Share Transfer agent / Depository, to transact the following Business by the member of the Company through Postal Ballot by Remote E-voting only.

Particulars	Resolution
To approve the Material Related Party Transactions for making investment in and/or providing loan to, and/or providing guarantee / security to secure loan availed by, Swayam Realtors and Traders LLP, a Joint Venture of the Company.	Special

Members whose names are recorded in the Register of Beneficial Owner maintained by the Depository as on the cut-off date Friday, October 30, 2026 will be entitled to cast their vote by remote e-voting. A person who is not a member on the cut-off date should accordingly treat the Postal Ballot Notice as for information purpose only.

In accordance with the circular, the physical copies of the Notice, Postal Ballot Forms and pre-paid business reply envelopes are not being sent to the Members of this Postal Ballot and the communication of assent/dissent of the Members will only take place through the remote e-voting system only.

In this regards the Postal Ballot Notice along with the Explanatory Statement, instructions and manner of e-voting process can be downloaded from the website of the Company https://marathon.in/nextgen/ and the website of BSE Limited www.bseindia.com, on the website of NSE Limited www.nseindia.com.

The Company has availed the services from NSDL for the purpose of providing e-voting facility to all its members. The voting period will commence from **Wednesday, November 4, 2026 at 9.00 a.m. IST** and end on **Thursday, December 3, 2026 at 5.00 p.m. IST**. The e-voting module shall be disabled for voting thereafter. Instructions for remote e-voting are provided in the Notice.

Members who have not yet registered their email addresses with the Company are requested to update their email addresses registered with the Registrar and Share Transfer Agent of the Company or with the Depository. The Board of Directors have appointed CS. Pushpal Sanghavi, Designated Partner of M/s. M P Sanghavi & Associates LLP, Company Secretaries, (CP No.22908), as the Scrutinizer to scrutinize the Postal Ballot process in a fair and transparent manner.

In case of any queries, you may refer the Frequently Asked Questions (FAQs) for Shareholders and e-Voting user manual for Shareholders available at the download section of www.evoting.nsdl.com or call on toll free no.: 1800 1020 990 /1800 224 430 or send a request at evoting@nsdl.co.in.

The Scrutinizer will submit his report to the Chairman of the Board or to any other person authorised by him after completion of scrutiny of the e-voting. The results shall be declared on or before **Saturday, December 5, 2026**, and will be communicated to BSE Limited ("BSE"), NSE (National Stock Exchange of India Limited), National Securities Depository Limited ("NSDL") and Adroit Corporate Services Private Limited ("Adroit" or "Registrar and Share Transfer Agent") and will also be displayed on the Company's website https://marathon.in/nextgen/

Regd. Office:
Marathon Futurex
N. M. Joshi Marg, Lower Parel
Mumbai - 400013

By Order of the Board
For **Marathon Nextgen Realty Limited**

Yogesh Patole
Company Secretary & Compliance Officer
M.No: A48777

Dated: November 3, 2026
Place: Mumbai

इंडियन बैंक Indian Bank
इलाहाबाद ALLAHABAD

ZONAL OFFICE : RECOVERY DEPT. 2nd Floor, Mumbai Samachar Marg, Fort, Mumbai - 400 023.**Phone No.**: (022) 2218 7401, 22187104, **Fax No.** : (022) 2218 8550

PUBLIC NOTIFICATION Annexure - 8(C)

Bank has initiated the process of fraud examination in the account **Anand Waman Dhuri PAN: BJWPD5226K.** In this connection Show Cause Notices dated 29.06.2026 were issued to the following borrowers. The said Show Cause notices contains the allegations made by the bank against the persons/ entities/promoters/directors/guarantors against whom allegation of fraud is being examined and were issued to provide an opportunity to make their submission against the allegations made by the Bank within 21 days from the receipt of the Show Cause Notice. These Notices were sent by Registered / Speed Post at the recorded addresses. The said Show Cause Notices issued to the persons / entities / promoters / directors / guarantors have returned un-delivered as per postal track consignment. The details of such notices are as under: -

S. No.	Name	Designation	Address
1	Anand Waman Dhuri	Individual	Flat No. 003, Sai Prerna Apartment, Balkum Pada No. 2 Devram Nagar, Thane Maharashtra - 400601.

Now, by means of this paper publication of this notice, the Bank advises the above mentioned borrowers to forthwith approach our Indian Bank, CBD Belapur Branch, Address Balaji Bhawan Sec-11 to collect the notice within 7 days from the date of publication of this notice and to respond within 21 days from the date of collection of the notice. In case we don't receive any response within 21 days after collection of the notice or the notice is not collected within 7 days from the date of this publication, it will be treated and deemed that they don't have any submission in the matter and the Bank shall proceed further in the matter.

Sd/-
Indian Bank,
CBD Belapur Branch

Date: 02.11.2026
Place: Mumbai

HERO HOUSING FINANCE LIMITED

HeroHousing Finance

Contact Address:- Office No 108, 1st Floor, Takavane Heights, Near Shiv Mandir, Karnik Road, Kalyan West Pin – 421301 And Office No 501, 5 Floor, M Baria Space, Tirupati Nagar, Phase -II Bolinj, Virar West, Taluka-vasai, Dist-Palghar, Maharashtra. 401303. **Regd. Office:** 34, Community Centre, Basant Lok, Vasant Vihar, New Delhi-110057, **Phone:** 011 49267000, **Toll Free Number:** 1800 212 8800, **Email:** customer.care@herohfl.com, **Website:** www.herohousingfinance.com | **CIN:** U65192DL2016PLC030148

POSSESSION NOTICE (FOR IMMOVABLE PROPERTY)
(As per Appendix IV read with rule 8(1) of the Security Interest Enforcement Rules, 2002)

Whereas, the undersigned being the Authorized Officer of the **Hero Housing Finance Limited, under the Securitization and Reconstruction of Financial Assets and Enforcement of Security Interest Act, 2002 and in exercise of powers conferred under section 13(12) read with rule 3 of the Security Interest (Enforcement) Rules, 2002,** issued a demand notices as mentioned below calling upon the Borrowers to repay the amount mentioned in the notice within 60 days from the date of the said notice.

The borrower, having failed to repay the amount, notice is hereby given to the borrower, in particular and the public, in general, that the undersigned has taken possession of the property described herein below in exercise of powers conferred on him under section 13(4) of the said Act read with rule 8 of the said Rules.

The borrower, in particular, and the public in general, are hereby cautioned not to deal with the property and any dealings with the property will be subject to the charge of the **Hero Housing Finance Limited**, for an amount referred to below along with interest thereon and penal interest, charges, costs etc. from date mentioned below.

The borrower's attention is invited to provisions of sub-section (8) of Section 13 of the Act, in respect of time available, to redeem the secured assets

Loan Account No.	Name of Obligor(s)/Legal Heir(s)/Legal Representative(s)	Date of Demand Notice/Amount as per Demand Notice	Date of Possession (Constructive/ Physical)
HHFLPAHOU24000053103, HHFLPAIPL24000053108	Mukhtar Ansari, Subeda Khatoon, Md Munajir Raza	06-02-2026, Rs. 5370096/- due as on 06-Feb-2026	31.10.2026 (Physical)
Description of Secured Assets/Immovable Properties: All Piece And Parcel Of Flat No. 1603, On 16th Floor, Admeasuring 540 Sq.FT I.E 50.17 Sq.mtr Carpet Area, 43 Sq.FT I.E 3.99 Ebvt Area, Total = Net Area (Carpet Area + EBVT Area) 583 Sq.FT I.E 54.16 In Building Known As 'Marvela" E Wing, Constructed On Land Bearing Survey Nos. 32/2 PT, 32/7 PT, 32/8, PT & Ors, Situated At Village Khoni, Dombivali, Taluka And Dist Thane-421204.			
HHFMUMHOU20000006696 and HHFMUMLAP21000014474	Dnyaneshwar Namdeo Ingale, Jayshri Dnyaneshwar Ingale	23-Jan-2023, Rs. 1436276/- due as on 17-Jan-2023	02.11.2026 (Physical)
Description of Secured Assets/Immovable Properties: Flat No. 8, On 1 St Floor, A-Wing, Area Admeasuring 630 Sq. Ft. I.E 58.55 Sq. Mtrs (Built Up), In The Building Known As "Vijaya Bhawan" And Society Known As "vijay Cooperative Housing Society Limited", Constructed On Land Bearing S. No. 21/1p, Plot No. 16, Village – Pasthal, Tal. - Palghar, Dist.- Palghar, Maharashtra. **East:** Internal Road, **West:** Open Plot, **South:** Bungalow, **North:** Bungalow.			

Date: - 04.11.2026
Place: Thane, Palghar

Sd/- Authorised Officer
For Hero Housing Finance Limited

BRIHANMUMBAI MUNICIPAL CORPORATION
E-Tender Notice

Department	Public Health Dept.
Division	Nair Hospital Dental College, Mumbai Central
Subject :	Providing of Connectivity work & office Equipment's of Nair Hospital Dental College Building NHDC, Mumbai Central.
	Maha Tender ID. (Bid No.) 2026 MCGM_1349897_1
E-Tender Sale	From 04.11.2026 from 11:00 Hrs to 10.11.2026 upto 16:00 Hrs
Date and Time of Opening of Packet 'A' Packet 'B'	12.11.2026 after 14:00 Hrs. 12.11.2026 after 14:00 Hrs.
Date and Time of Opening of Packet 'C'	13.11.2026 after 14:00 Hrs
Website	**www.mahatenders.gov.in** & **http://portal.mcgm.gov.in**
Contact Person A- Name	Shri Santosh Saindane (M&E) Nair Hospital Dental College.
B- Telephone (office)	9702571301
C) E-Mail Address	**ae01.nairdental@mcgm.gov.in**

Sd/-
Assistant Engineer (M&E)
Nair Hospital Dental College

PRO/1848/ADV/2026-27

Avoid Self Medication

Alkyl Amines Chemicals Limited

CIN: L99999MH1979PLC021796

Regd. Office: 401-407, Nirman Vyapar Kendra, Plot No. 10, Sector 17, Vashi, Navi Mumbai 400703
Tel. No.: 022-67946618 **Fax:** 022-67946666 **Web:** www.alkylamines.com **E-mail ID:** legal@alkylamines.com

Responsible Care® OUR COMMITMENT TO SUSTAINABILITY

EXTRACT OF UNAUDITED FINANCIAL RESULTS FOR THE QUARTER AND HALF YEAR ENDED SEPTEMBER 30, 2026

(₹ in crores, except per share data)

Particulars	Quarter ended			Half Year ended		Financial Year ended
	September 30, 2026	June 30, 2026	September 30, 2025	September 30, 2026	September 30, 2025	March 31, 2026
	(Unaudited)	(Unaudited)	(Unaudited)	(Unaudited)	(Unaudited)	(Audited)
Total income from operations	490.95	528.01	389.41	1018.96	794.94	1,535.85
Net Profit before tax (before Tax, Exceptional and / or Extraordinary items#)	90.09	124.67	59.11	214.76	125.45	243.47
Net Profit before tax (after Exceptional and / or Extraordinary items#)	90.09	124.67	59.11	214.76	125.45	243.47
Net Profit after tax	65.17	94.63	42.94	159.80	92.38	180.00
Total Comprehensive Income	63.96	94.44	41.35	158.40	90.78	179.88
Equity Share Capital	10.23	10.23	10.23	10.23	10.23	10.23
Reserves (excluding Revaluation Reserves) as shown in the Audited Balance Sheet of the Previous year						1523.13
Earnings Per Share						
Basic	12.74	18.50	8.40	31.24	18.06	35.20
Diluted:	12.72	18.47	8.38	31.14	18.04	35.15

- Exceptional and/or Extraordinary items adjusted in the Statement of Profit and Loss in accordance with Ind-AS Rules

Notes:

1. The above unaudited financial results have been reviewed and recommended by the Audit Committee at their meeting held on November 3, 2026 and approved by the Board of Directors at their meeting held on the same date.
2. The above is an extract of the detailed format of Unaudited Quarterly / Half Yearly Financial Results filed with the Stock Exchanges under Regulation 33 of the SEBI (Listing Obligations & Disclosure Requirements) Regulations, 2015. The full Financial Results are available on the Stock Exchanges' Websites (www.bseindia.com, www.nseindia.com) and on the Company's website (www.alkylamines.com). The same can be accessed by scanning the QR code provided below:

Place : Mumbai
Date : November 3, 2026

For **ALKYL AMINES CHEMICALS LIMITED**
Sd/-
YOGESH M. KOTHARI
EXECUTIVE CHAIRMAN
DIN: 00010015

EVERLON FINANCIALS LIMITED

(Formerly Known as Everlon Synthetics Limited)
CIN :- L65100MH1989PLC052747
Regd. Office: 607 Regent Chambers, 208 Nariman Point Mumbai-400021
E-mail: info@everlon.in, Tel. : 2204 9233, 2204 2788

STATEMENT OF STANDALONE UNAUDITED FINANCIAL RESULTS FOR THE SECOND QUARTER ENDED 30TH SEPTEMBER, 2026

(₹ in Lacs) (Except Earning Per Share)

Sr. No.	Particulars	Quarter Ended 30/09/2026 Unaudited	Half Year Ended 30/09/2026 Unaudited	Quarter Ended 30/09/2025 Unaudited
1	Total Income from Operations (Net)	91.89	204.03	536.87
2	Net Profit / (Loss) for the Period (before Tax and Extraordinary items)	(103.37)	(187.56)	(209.62)
3	Net Profit / (Loss) for the Period before Tax (after Extraordinary items)	(103.37)	(187.56)	(209.62)
4	Net Profit / (Loss) for the period after Tax (after Extraordinary items)	(105.18)	176.02	(217.33)
5	Total Comprehensive Income for the period [Comprising Profit for the period (after tax) and other Comprehensive Income (after tax)]	(230.92)	288.40	(395.42)
6	Paid-up equity share capital (Face value of 10/- each)	620.00	620.00	620.00
7	Reserves excluding revaluation reserves (as shown in the Audited Balance Sheet of previous year)	-	-	-
8	Earnings per share (of 10/- each) (not annualised)			
	Basic	(1.70)	2.84	(3.51)
	Diluted	(1.70)	2.84	(3.51)

Notes:

1 The above is an extract of the detailed format of Standalone Audited Financial Results of the Company for the Quarter ended 30th September, 2026 filed with the Stock Exchange under Regulation 33 of the SEBI (Listing Obligations and Disclosure Requirements) Regulations, 2015. The full format of the Quarterly and Year ended Results of the Company are posted on Company's website (www.everlon.in) and on the Stock Exchange website (www.bseindia.com) where the Company's shares are listed.

2 The financial results were reviewed by the Audit Committee and approved by the Board of Directors in their meeting held on 3rd November, 2026. The financials results are prepared in accordance with the Indian Accounting Standards (IndAS) as prescribed under Section 133 of the Companies Act, 2013 and other recognised accounting practices and policies to the extent applicable.

For Everlon Financials Limited
(Formerly Known as Everlon Synthetics Limited)
Sd/-
Jitendra K Vakharia
Managing Director
DIN:00047777

Place : Mumbai
Dated : 3rd November, 2026

PUBLIC NOTICE

Notice is hereby given that Late Shri Bhawarlal Mangaji Choudhary, during his lifetime, was the lawful owner and member in respect of the immovable properties more particularly mentioned hereinbelow.

PROPERTY NO. 1
Shop No. 6B, Building no-1, Mansarovar Complex Co-operative Housing Society Ltd., Sector 34, Kamothe, Panvel, District Raigad-410209, together with all rights, title, interest and appurtenant rights attached thereto.

PROPERTY NO. 2
Flat No. 201, situated on the 2nd Floor of Patil Apartment, NMMC Road No. Tur-Tur-1535(D), Turbhe Gaothan, Navi Mumbai, together with all rights, title, interest and appurtenant rights attached thereto.

Late Shri Bhawarlal Mangaji Choudhary expired on 06/09/2016 and was survived by the following legal heirs:

1. Smt. Geharidevi Bhawarlal Choudhary - Wife
2. Ms. Kavita Bhawarlal Choudhary - Daughter
3. Ms. Dimple Bhawarlal Choudhary - Daughter
4. Ms. Hema Bhawarlal Choudhary - Daughter
5. Mr. Rakesh Bhawarlal Choudhary - Son
6. Mrs. Seema Bharat Choudhary - Daughter

The aforesaid legal heirs have consented to and have given their written No Objection for transfer of their rights, title and interest, if any, in respect of the aforesaid properties in favour of Smt. Geharidevi Bhawarlal Choudhary.

Notice is further given that if any person or institution has any right, title, interest, share, claim, demand, objection, lien, mortgage, charge, encumbrance, tenancy, lease, licence, possession, inheritance, succession or any other interest or claim whatsoever in respect of either or both of the aforesaid properties, such person or institution is hereby called upon to intimate the same in writing to the undersigned, together with supporting documentary evidence, within 14 (fourteen) days from the date of publication of this Public Notice.

Any such claim or objection received within the aforesaid period shall be duly considered. If no claim or objection is received within the aforesaid period, Smt. Geharidevi Bhawarlal Choudhary shall proceed with the necessary proceedings for transfer of the aforesaid properties in her favour in accordance with applicable law. Any claim or objection received after expiry of the aforesaid period shall not be entertained for the purpose of the proposed transfer, and the proposed transfer shall be proceeded with in accordance with law.

All persons concerned are therefore requested to take notice accordingly.

Date: 04/11/2026
Place: Kamothe

Smt. Geharidevi Bhawarlal Choudhary
Shop No. 6B, Building no-1, Mansarovar Complex Co-operative Housing Society Ltd., Sector 34, Kamothe, Panvel, District Raigad - 410 209

SHREE PUSHKAR CHEMICALS & FERTILISERS LIMITED

Regd. Office - 301/302, Atlanta Centre, Opp. Udyog Bhawan, Goregaon East, Mumbai - 400063
Tel. - 022 42702525, Fax - 022 26853205, Email-cosec@shreepushkar.com, Website - www.shreepushkar.com, CIN - L24100MH1993PLC071376

STATEMENT OF UNAUDITED CONSOLIDATED AND STANDALONE FINANCIAL RESULTS FOR THE QUARTER AND HALF YEAR ENDED SEPTEMBER 30, 2026

₹ in Lakhs (except EPS)

Sr. No.	Particulars	Standalone						Consolidated					
		Quarter Ended			Half Year Ended		Year ended	Quarter Ended			Half Year Ended		Year ended
		30-09-2026	30-06-2026	30-09-2025	30-09-2026	30-09-2025	31-03-2026	30-09-2026	30-06-2026	30-09-2025	30-09-2026	30-09-2025	31-03-2026
		(Unaudited)	(Unaudited)	(Unaudited)	(Unaudited)	(Unaudited)	(Audited)	(Unaudited)	(Unaudited)	(Unaudited)	(Unaudited)	(Unaudited)	(Audited)
1	Total Income from Operation	23,219.91	16,152.17	14,147.81	39,372.08	28,842.82	57,628.92	40,668.55	28,493.75	25,836.92	69,162.30	51,660.45	99,015.83
2	Net Profit/ (Loss) for the period before Tax and Exceptional Items	3,090.12	1,692.69	1,302.78	4,782.79	2,703.88	5,556.55	4,297.05	2,782.46	2,188.38	7,079.52	4,770.33	8,509.52
3	Net profit/(Loss) for the period before Tax	3,090.12	1,692.69	1,302.78	4,782.79	2,703.88	5,556.55	4,297.05	2,782.46	2,188.38	7,079.52	4,770.33	8,509.52
4	Net profit /(Loss) for the period after Tax	2,344.38	1,211.95	1,058.42	3,556.31	2,142.09	4,452.83	3,571.76	2,292.65	1,820.33	5,864.42	3,916.01	7,009.76
5	Total Comprehensive Income for the period	2,345.64	1,212.94	1,060.21	3,558.56	2,145.48	4,457.23	3,574.59	2,294.79	1,821.67	5,869.39	3,918.55	7,019.10
6	Equity Share Capital	3,233.77	3,233.77	3,233.77	3,233.77	3,233.77	3,233.77	3,233.77	3,233.77	3,233.77	3,233.77	3,233.77	3,233.77
7	Other Equity (excluding Revaluation Reserve)						45,233.56						57,776.81
8	Earning Per Share												
	1. Basic	7.25	3.75	3.27	11.00	6.62	13.77	11.05	7.09	5.63	18.13	12.11	21.68
	2. Diluted	7.09	3.66	3.27	10.75	6.62	13.69	10.80	6.93	5.63	17.73	12.11	21.55

Notes : The above is an extract of the detailed format of Quarterly/Half yearly Financial Results filed with the Stock Exchanges under Regulation 33 of the SEBI (Listing and Other Disclosure Requirements) Regulations, 2015. The full format of the Quarterly/Half yearly Financial Results are available on the websites of the Stock Exchange Website viz. www.bseindia.com & www. nseindia.com and on the Company's website www.shreepushkar.com

Date: 2nd November, 2026

On behalf of the Board of Directors
For Shree Pushkar Chemicals & Fertilisers Limited

Punit Makharia
(Chairman & Managing Director)
DIN : 01430764

आंदोलक पोलीस अधिकाऱ्याचे निलंबन

नवी दिल्ली : बदलीविरोधात पोलीस मुख्यालयाबाहेर इतर पोलीस कर्मचाऱ्यांसह निदर्शने केल्याप्रकरणी दिल्लीतील सहाय्यक पोलीस आयुक्त मनस्वी वसिष्ठ यांच्यावर निलंबनाची कारवाई करण्यात आल्याची माहिती एका अधिकाऱ्याने मंगळवारी दिली. गृह मंत्रालयाने २ नोव्हेंबर रोजी पोलीस अधिकाऱ्यांच्या बदल्यांचे आदेश दिले होते. 'वसिष्ठ यांच्याविरुद्ध विभागीय कार्यवाही प्रस्तावित असल्याने सक्षम प्राधिकारी (सीसीए) नियम १९६५च्या नियम १० अन्वये प्राप्त अधिकारांचा वापर करून त्यांना तत्काळ प्रभावाने निलंबित करण्यात येत आहे, असे आदेशात म्हटले आहे. हा आदेश लागू असेपर्यंत वसिष्ठ यांचे मुख्यालय दिल्ली असेल.

जहाजावरील हल्ल्यात भारतीय नाविकाचा मृत्यू

नवी दिल्ली : ओमानच्या लिमाह किनाऱ्याजवळ सोमवारी संध्याकाळी एका व्यापारी जहाजावर झालेल्या हल्ल्यात भारतीय नाविकाचा मृत्यू झाला. या हल्ल्याचा भारताने तीव्र निषेध केला असून, पश्चिम आशियातील तणाव तातडीने कमी करण्याचे आवाहन पुन्हा केले आहे. पश्चिम आशियातील संघर्ष सुरू झाल्यापासून मृत्युमुखी पडलेल्या भारतीयांची संख्या आता २३ झाली आहे. त्यात १५ भारतीय नाविकांचा समावेश आहे. या हल्ल्याबाबत प्रतिक्रिया देताना भारताने पश्चिम आशियातील संघर्षावर राजनैतिक मार्गाने तोडगा काढण्यासाठी सुरू असलेल्या वाटाघाटी पूर्ण करण्यावरही भर दिला. या माध्यमातून या प्रदेशात शांतता आणि स्थैर्य पुन्हा प्रस्थापित व्हावे, असे भारताने म्हटले आहे.

इस्रायलचा वार्षिक अर्थपुरवठा खंडित

मध्यावधीचे मतदान सुरू असताना डोनाल्ड ट्रम्प यांची घोषणा

एपी, वॉशिंग्टन

अमेरिकेकडून दरवर्षी इस्रायलला दिली जाणारी चार अब्ज डॉलरची आर्थिक मदत २०२७मध्ये दिली जाणार नाही, असे अमेरिकेचे अध्यक्ष डोनाल्ड ट्रम्प यांनी मंगळवारी जाहीर केले. त्याऐवजी अमेरिका इस्रायलला लष्करी सामग्रीची विक्री केली जाईल, असे ट्रम्प यांनी सांगितले. दुसरीकडे, इस्रायलचे पंतप्रधान बिन्यामिन नेतान्याहू यांच्या कार्यालयाने या वृत्तावर अद्याप प्रतिक्रिया दिलेली नाही.

ट्रम्प यांनी मंगळवारी 'फॉक्स न्यूज' या वृत्तवाहिनीशी फोनवरून बोलताना या निर्णयाची माहिती दिली. इस्रायलचे पंतप्रधान नेतान्याहू यांनी याबाबत आपल्याशी संपर्क साधला होता. या मुद्द्यावर दोन वर्षांपासून चर्चा सुरू असल्याचेही ट्रम्प यांनी सांगितले. इस्रायलला अमेरिकेच्या आर्थिक मदतीची गरज नाही आणि अमेरिकेसाठी चार अब्ज डॉलर ही मोठी रक्कम आहे, असे ते म्हणाले. 'मी इस्रायलचा पंतप्रधान होऊ शकतो,' असा विनोदही त्यांनी केला.



अमेरिकेमध्ये मंगळवारी मध्यावधी निवडणुकांसाठी मतदानाला सुरुवात झाली. भारतीय प्रमाणवेळेनुसार अमेरिकेतील शेवटचे मतदान बुधवारी सकाळी साडेअकराच्या सुमाराला होईल.

मध्यावधी निवडणुकीत डेमोक्रॅटिक पक्षाने इस्रायलला केल्या जाणाऱ्या आर्थिक मदतीचा प्रचाराचा मुद्दा केला असल्याचेही ट्रम्प यांनी मान्य केले. मिशिगनमधील सेनेटसाठी डेमोक्रॅट उमेदवार अब्दुल अल-सईद यांनी हा मुद्दा लावून धरला आहे, असे ते म्हणाले. 'आर्थिक मदतीऐवजी लष्करी सामग्रीच्या विक्रीला वस्तुविनिमय म्हणू शकता,' अशी टिप्पणीही ट्रम्प यांनी केली.

हे पाहा, आम्ही त्यांना ४ अब्ज डॉलर देतो आणि त्यांना त्याची गरज नाही. बिबी नेतान्याहू यांनीच माझ्याशी संपर्क साधला होता. ही रक्कम खूप मोठी असल्याने आम्ही गेल्या दोन वर्षांपासून यावर चर्चा करत होतो.
- डोनाल्ड ट्रम्प, अध्यक्ष, अमेरिका

● गेल्या वर्षी प्रसिद्ध झालेल्या एका अभ्यास अहवालानुसार, गाझामधील युद्ध सुरू झाल्यानंतर जो बायडेन आणि ट्रम्प यांच्या कार्यकाळात इस्रायलला किमान २७.१ अब्ज डॉलरची लष्करी मदत करण्यात आली.

इराणचा अमेरिकेबरोबर करार दूरच

लंडन : अमेरिकेबरोबर कुठलाही करार दृष्टिपथात नसल्याचे इराणच्या अधिकाऱ्यांनी सांगितल्यानंतर तेलाच्या किमतींमध्ये मंगळवारी पुन्हा वाढ झाली. अमेरिकेने इराणच्या केशम बेटाला लक्ष्य करून इराणच्या विधानाला जणू दुजोराच दिला. इराणच्या वरिष्ठ अधिकाऱ्याने मंगळवारी अमेरिकेबरोबर कुठलाही शांततेचा करार दृष्टिपथात नसून, अमेरिकेच्या अतिरेकी मागण्या स्वीकारार्ह नसल्याचे सांगितले. इराणने अमेरिकेला सडेतोड उत्तर दिल्याचे इराणच्या संसदेचे सभापती मोहंमद बाघेर कालिबाफ यांनी सांगितले असून, अमेरिकेने आता पुढील गोष्टी ठरविण्याची गरज असल्याचे म्हटले आहे. दरम्यान, इराणला होर्मुझ सामुद्रधुनीत व्यावसायिक नौकांवर हल्ले करण्यापासून रोखण्यासाठी केशम बेटाला लक्ष्य केल्याचे अमेरिकेच्या वरिष्ठ अधिकाऱ्याने सांगितले.

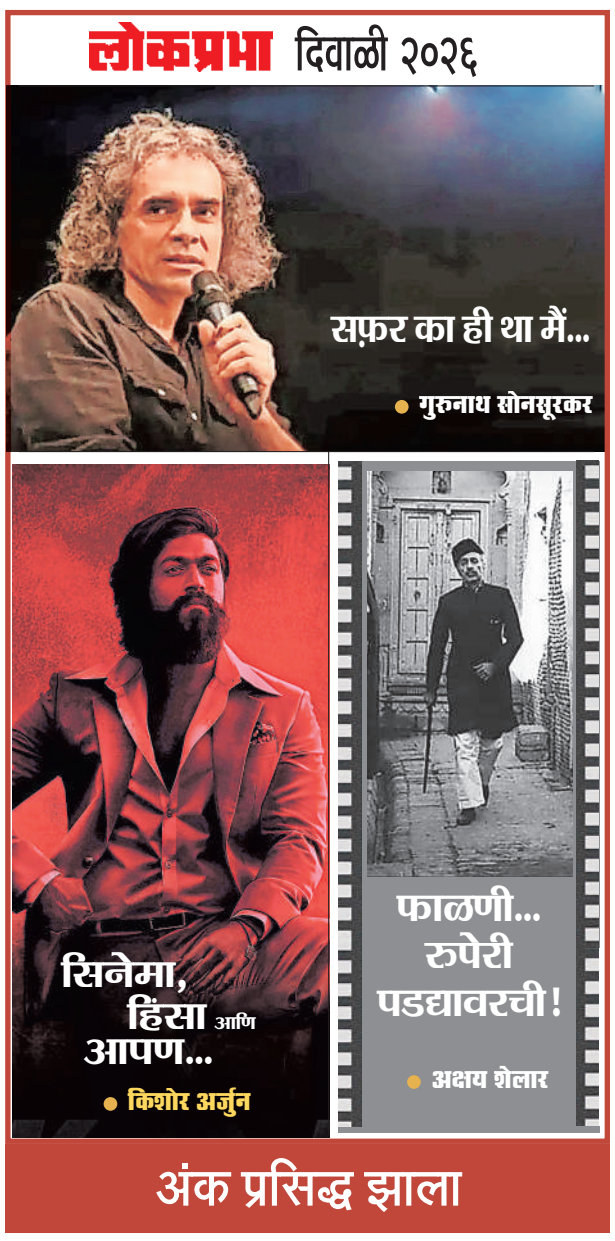

'दिब्रू'तील उत्खननाबाबत केंद्र, राज्य सरकारला निर्देश

पीटीआय, नवी दिल्ली

आसाममधील प्रतिबंधित दिब्रू-सैखोवा राष्ट्रीय उद्यानातील जमिनीखालील तेल आणि वायू उत्खननावरील बंदी उठविण्यासाठी 'ऑइल इंडिया कंपनी'ने दाखल केलेल्या याचिकेवर सर्वोच्च न्यायालयाने केंद्रीय पेट्रोलियम व नैसर्गिक वायू मंत्रालय, तसेच राज्य सरकारला भूमिका मांडण्याचे निर्देश दिले. सरन्यायाधीश न्या. सूर्य कांत, न्या. जॉयमाल्या बागची आणि न्या. व्ही. मोहना यांच्या खंडपीठासमोर मंगळवारी या याचिकेवर सुनावणी झाली.

या जमिनीखाली देशातील एकूण जैवइंधनापैकी तीन टक्के साठा असून त्यासाठी चार हजार मीटर खोल उत्खननाची आवश्यकता आहे. २०२३मध्ये सर्वोच्च न्यायालयाच्या निर्देशानुसार राज्य सरकारने या भागात उत्खननाला बंदी घातली आहे. 'ऑइल इंडिया'ने राष्ट्रीय उद्यानाच्या सीमेबाहेरून हे उत्खनन करण्याची परवानगी मागितली आहे. यामुळे जैवविविधतेला कोणताही धोका निर्माण होणार नसल्याचा दावा करण्यात आला आहे.

डेटा केंद्र क्षमता २०३०पर्यंत पाचपट वाढण्याचा अंदाज

पीटीआय, नवी दिल्ली

कमी खर्चिक डेटा केंद्रे

भारताच्या डेटा केंद्र उद्योगात अभूतपूर्व गुंतवणूक होण्याची शक्यता असून देशाच्या डेटा केंद्र क्षमतेत येत्या चार वर्षांमध्ये मोठी वाढ होईल, असे भाकित 'क्रिसिल रेटिंग्ज'ने वर्तवले आहे. 'क्रिसिल'चा अहवाल मंगळवारी प्रसिद्ध झाला. २०३०पर्यंत भारतातील डेटा केंद्राची क्षमता पाच पटीने वाढून ७.५ गिगावॅट इतकी होईल आणि त्यामध्ये तीन लाख कोटी रुपयांपेक्षा गुंतवणूक होईल, असे या अहवालात नमूद करण्यात आले आहे.

जनरेटिव्ह कृत्रिम बुद्धिमत्ता, उद्योगांचे डिजिटीकरण आणि डेटा उपभोगाचे वाढते प्रमाण यामुळे डेटा केंद्राचा विस्तार होईल. त्याचवेळी, मागणीचे रुपांतर शाश्वत परताव्यात करण्याची उद्योगाची क्षमता ही वेळेवर वीज जोडणी, नियमनांना परवानगी व प्रकल्पांची शिस्तबद्ध अंमलबजावणी यावर प्रामुख्याने अवलंबून असेल, असा इशाराही अहवालात देण्यात आला आहे.

भारतातील जमीन, बांधकाम आणि मजुरी या सर्वच बाबी स्वस्त आहेत. त्यामुळे आशिया-प्रशांत प्रदेशातील बाजारपेठांपैकी भारतात डेटा केंद्र उभारणे हे सध्या कमी खर्चिक आहे. या भागातील अन्य देशांच्या तुलनेत भारतामध्ये डेटा केंद्र उभारायला २० टक्के कमी खर्च येतो. भारतात वीजेचा खर्चही कमी आहे. त्यामुळे येथील भाडे ३० ते ३५ टक्के कमी आहे, अशी माहिती 'क्रिसिल रेटिंग्ज'चे संचालक आनंद कुलकर्णी यांनी दिली.

तुरुंगातील भेदभावाकडे दुर्लक्ष, न्यायालय नाराज

पीटीआय, नवी दिल्ली

तुरुंगांमध्ये होणाऱ्या भेदभावाशी संबंधित एका प्रकरणात केंद्र सरकारने मागवलेली माहिती अद्याप २३ राज्ये आणि केंद्रशासित प्रदेशांनी दिलेली नाही, ही दुर्दैवाची बाब आहे, अशी टिप्पणी सर्वोच्च न्यायालयाने मंगळवारी केली.

सर्वोच्च न्यायालयाने ऑक्टोबर २०२४मध्ये दिलेल्या एका ऐतिहासिक निकालामध्ये तुरुंगामध्ये जाती-आधारित मानवी श्रमाची भागणी, बराकींचे विलगीकरण, गुन्हेगारी यादीतून बाहेर काढलेल्या जमाती व सराईत गुन्हेगारांविरोधातील पूर्वग्रह यासारख्या भेदभावावर बंदी घातली होती. देशातील १० राज्यांनी आपल्या तुरुंग नियमावलीतील नियमांद्वारे अशा पूर्वग्रहांना प्रोत्साहन देणे घटनाबाह्य आहे, असे सर्वोच्च न्यायालयाने त्या निकालात नमूद केले होते.

सर्वोच्च न्यायालयाने भारतातील तुरुंगांमधील भेदभाव या मुद्द्यावर स्वत:हून दाखल करून घेतलेल्या याचिकेवर मंगळवारी न्या. जे.बी. पारडीवाला आणि न्या. मनमोहन यांच्या खंडपीठासमोर सुनावणी झाली. केंद्र सरकारने याप्रकरणी पुढील प्रगतीची माहिती देणारा स्थिती अहवाल नव्याने सादर केला आहे, याची न्यायालयाने नोंद घेतली. सर्वोच्च न्यायालयाने यापूर्वी ३० जुलै आणि १० सप्टेंबरला यासंबंधी निर्देश दिले होते. ३० जुलैच्या आदेशात, सर्वोच्च न्यायालयाने सर्व राज्ये आणि केंद्रशासित प्रदेशांमधील मुख्य जिल्हा न्यायाधीशांच्या नेतृत्वाखालील गट जिल्हानिहाय तुरुंगांना भेटी देतील याची खबरदारी घेण्याचे निर्देश दिले होते. या पाहण्यांसाठी चार आठवड्यांची मुदत देण्यात आली होती. मात्र, २३ राज्ये आणि केंद्रशासित प्रदेशांनी या आदेशाचे पालन न केल्याबद्दल सर्वोच्च न्यायालयाने नाराजी व्यक्त केली.

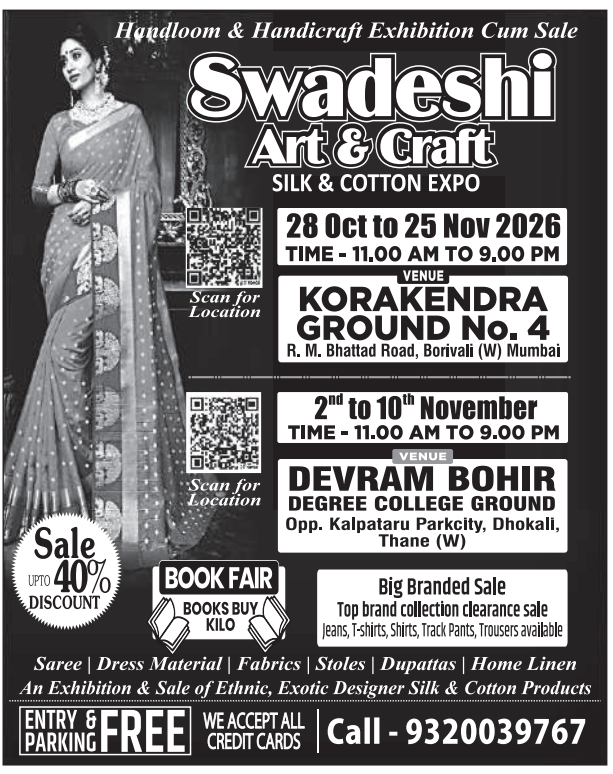

कोकण रेल्वे कॉर्पोरेशन लिमिटेड

(भारत सरकारचा उपक्रम)

ई-निविदा आमंत्रण सूचना दिनांक 04.11.2026

कोकण रेल्वे कॉर्पोरेशन लिमिटेडच्या वतीने वरिष्ठ विभागीय अभियंता, रत्नागिरी यांच्याकडून पुढील कामांसाठी खुली ई-निविदा मागवण्यात येत आहे. **कामाचे नाव** - एसएसई/विलवडे विभागांतर्गत किमी 284/450 ते 287/150 दरम्यान रेल्वे रुळांचे सखोल स्क्रीनिंग आणि संपूर्ण स्लीपर बदलण्याचे काम. **निविदा सूचना क्र.: केआर-आरएन-डब्ल्यू-2026-21ए (दुसरे आवाहन), अंदाजित खर्च:** ₹145,19,275/-, **ईएमडी-** ₹ 2,90,400/-, **ऑनलाईन निविदा सादर करण्याची अंतिम दिनांक व वेळ:** 26.11.2026 रोजी दुपारी 15.00 वाजेपर्यंत. अधिक माहितीसाठी प्रादेशिक रेल्वे व्यवस्थापक कार्यालय, एमआयडीसी क्षेत्र, मिरजोळे, रत्नागिरी यांच्याशी संपर्क साधा. (वेबसाईट: https://www.ireps.gov.in)

भारत सरकार, संरक्षण मंत्रालय, संरक्षण मालमत्ता अधिकारी यांचे कार्यालय, मुंबई मंडळ, मुंबई- ४०० ००५. दूरध्वनी: ०२२-२२१५३२३२

भारत सरकार, संरक्षण मंत्रालय, संरक्षण मालमत्ता अधिकारी यांचे कार्यालय, मुंबई मंडळ, कुलाबा, मुंबई- ४०० ००५ दूरध्वनी क्रमांक: ०२२-२२१५३२३२ (फॅक्स)

फाइल क्र. C/285/TREE—TRIM/VOL—I/ दिनांक: २९.१०.२०२६.

लिलावाची सूचना

संरक्षण मालमत्ता अधिकारी मुंबई मंडळ, नाशिक येथील ११ बीआरडी एएफ ओझर येथील १६ उभ्या झाडांच्या विल्हेवाटीसाठी इच्छुक बोलीदारांना दिनांक १६.११.२०२६ रोजी दुपारी १३.०० वाजता संरक्षण मालमत्ता अधिकारी मुंबई मंडळाच्या कार्यालयात आयोजित लिलावात उपस्थित राहण्यासाठी आमंत्रित करत आहे.

झाडे दिनांक १२.११.२०२६ रोजी सकाळी ११.०० वाजता दाखवण्यात येतील. लिलावाच्या आवश्यक अटी व शर्ती संरक्षण मालमत्ता अधिकारी, मुंबई मंडळ यांच्या कार्यालयात सर्व कामकाजाच्या दिवशी कार्यालयीन वेळेत पाहता येतील. (सोमवार ते शुक्रवार सकाळी १०:०० ते सायंकाळी ०५:००)

सही/-
(हर्षा एच.ई., आयडीईएस)
संरक्षण मालमत्ता अधिकारी
मुंबई मंडळ

पश्चिम रेल्वे

दुधाचा पुरवठा

एमडी जगजीवन राम हॉस्पिटल पश्चिम रेल्वे, मुंबई सेन्ट्रल मागवीत आहेत **निविदा क्र. : जेआरएच-किचन-मिल्क-२०२६आर. निविदेचे शीर्षक :** जगजीवन राम हॉस्पिटल किचन-०२ वर्षांसाठी दूध पुरवठा. **बोली पद्धत :** एक पाकिट. **इसारा रक्कम :** रु. ८५६३०/-. **निविदा समाप्तीची तारीख / वेळ :** ३०.११.२०२६ रोजी दुपारी ३ वाजता. अधिक माहितीकरिता कृपया आमच्या वेबसाईटला www.ireps.gov.in मध्ये भेट द्या. 0768

आम्हाला लाइक करा : facebook.com/WesternRly

पश्चिम रेल्वे

रिगर्डेरिंग काम

डेप्यू. सीई (ब्रीज-लाईन), पश्चिम रेल्वे, दादर हे खालील कामाकरिता ई-निविदा मागवीत आहेत. **ई-निविदा क्र. : DYCE-BR-DDR-2026-10. कामाचे नाव :** मुंबई विभागाच्या एसएसई (पूल) वल्साड अनुभागांतर्गत रोड ओव्हर ब्रीज-डीआरडी किमी : १२३/१०-१२ वरील सब-स्ट्रक्चरच्या बळकटीकरणासह नवीन प्लेट गर्डरद्वारा स्टील/आरसीसी गर्डरची रिगर्डेरिंग. **कामाची अदमासे किंमत** : रु. ९४९६८७२१.५३/-. **इरठे** : रु. १८,९९,४००/-. **ई-निविदेच्या सादरीकरणाकरिता तारीख व वेळ व ई-निविदेची उघडणी** : ऑनलाइन निविदा ०२.१२.२०२६ रोजी दु. ०३.०० वा. पूर्वी सादर करावयाची आहे आणि सदर तारखेस उघडण्यात येणार आहे - ०२.१२.२०२६ रोजी दु. ०३.३० वा. **वेबसाइट तपशील आणि सूचनेचे ठिकाण जेथे संपूर्ण तपशील, इ. पाहता येईल :** वेबसाइट @www.ireps.gov.in 0776

आम्हाला लाइक करा : facebook.com/WesternRly

मध्य रेल्वे

वार्षिक देखभाल कंत्राट

खुली ई-निविदा सूचना क्र.: बीबी.एलडी.५८३.पी.रिव.२६-०५- कॉन्ट आर१ दि. ०२.११.२०२६. कामाचे नाव: मध्य रेल्वेच्या मुंबई विभागामध्ये दोन वर्षांच्या कालावधीसाठी कुर्ला जिल्ह्यामधील हायड्रोलिक क्रेन क्र. ११४, १५१ आणि १५२ च्या वार्षिक देखभाल कंत्राटासाठी. **अंदाजे मूल्य :** रु. ४८,५५,९२३.७९/- **बोली सुरक्षा :** रु. ९७,१००/-. **निविदा अर्जाचे शुल्क :** रु. ०/- **पूर्तता कालावधी :** २४ महिने. **प्रस्तावांची वैधता :** ६० दिवस. **I) वरील निविदेच्या निविदा समाप्तीचा दिनांक आणि वेळ: २५.११.२०२६** रोजी ११.०० वा. पर्यंत आणि ११.०० वा. नंतर उघडण्यात येतील. **II)** प्रस्तावित निविदाकारांना विनंती करण्यात येत आहे की त्यांनी निविदेच्या आणि जर असल्यास शुद्धिपत्रकच्या अधिक तपशिलासाठी www.ireps.gov.in ला भेट द्यावी. **III)** उपरोक्त ई-निविदेमध्ये निविदाकार केवळ www.ireps.gov.in संकेतस्थळाच्या द्वारे इलेक्ट्रॉनिक स्वरूपामध्ये सहभागी होऊ शकतात आणि ई-निविदेसाठी प्रत्यक्ष प्रस्ताव सादर करता येणार नाहीत. जर प्रत्यक्ष सादर करण्यात आल्यास ते उघडण्यात किंवा विचारात घेतले जाणार नाहीत. **IV)** बोली सुरक्षा निविदा कागदपत्रामध्ये देण्यात आलेल्या तपशिलानुसार सादर करावे. **V) अधिक माहितीसाठी संपर्क करा:** वरिष्ठ विभागिय विद्युत अभियंता (कर्षण वितरण), मुंबई विभाग, मध्य रेल्वे, अनेक्स बिल्डींग, २ रा मजला, मुंबई सीएसएमटी, ४००००१. दूर: ०२२ २२६१२३५५ वर संपर्क करा. निविदेचा पूर्ण तपशील www.ireps.gov.in संकेतस्थळावर उपलब्ध आहे. वरिष्ठ विभागीय विद्युत अभियंता (कर्षण वितरण) मुंबई सीएसएमटी ४००००१ ह्यांच्या सूचना फलकावर देखील उपलब्ध आहे. AK-721

रेल्वे मार्गापासून तुमची जनावरे दूर ठेवा

मध्य रेल्वे

सिग्नलिंग आणि टेलिकम्युनिकेशन काम

मुख्य प्रशासकीय अधिकारी (बांधकाम), मध्य रेल्वे, ६ वा मजला, नवीन प्रशासकीय इमारत, डी. एन. रोड, सीएसएमटी, मुंबई-४०० ००१ हे भारताच्या राष्ट्रपतींसाठी व त्यांच्या वतीने, प्रतिष्ठित कंत्राटदारांकडून खालील कामासाठी आयआरईपीएस संकेतस्थळ (ई-टेंडर पोर्टल) www.ireps.gov.in वर ई-निविदाकरणद्वारे दोन लिफाफा प्रणालीमध्ये खुल्या निविदा आमंत्रित करीत आहेत. **ई-निविदा (खुली निविदा) सूचना क्र.: सीएओसी-१०-२६ईपीसीआयएनडीबी-एमएमआर-III, दिनांकित ३०.१०.२०२६. कामाचे नाव :-** मध्य रेल्वेवरील मनमाड ते मध्य प्रदेश राज्यामधील डॉ. आंबेडकर नगर (महू) दरम्यान नवीन बीजी रेल लिंक प्रकल्पाच्या संदर्भात वणीहार (सह) ते गयासपूर खेडी (सह) स्थानके (७५.५० किमी) दरम्यान सीएच : १९८+००० ते सीएच २७३+५०० दरम्यान नवीन बीजी रेल्वे लाइनच्या बांधकामाच्या संदर्भात नागरी अभियांत्रिकी कामे (मातकाम, ब्रिजेस, बोगदे आणि इमारती इ.), ट्रॅक कामे, संकेत आणि दूरसंचार कामे, ओव्हरहेड इलेक्ट्रिफिकेशन, इलेक्ट्रिकल जनरल सर्व्हिसेससह अभियांत्रिकी, प्रापण आणि बांधकाम (ईपीसी) मोड आणि अन्य संबंधित कामे. **निविदा मूल्य:-** रु. २५४८,३७,७९,५०४.९७, **बोली सुरक्षा रक्कम :-** रु. ५०,९६,७५६००/-, **कामाचा पूर्तता कालावधी :-** ४८ (अठ्ठेचाळीस) महिने, पावसाळ्याच्या कालावधीसह. **निविदा उघडण्याची तारीख व वेळ :-** १८.०३.२०२७ रोजी ११.०० वाजता. **निविदा कागदपत्रांची उपलब्धता व इतर माहिती :-** निविदा कागदपत्रे आणि इतर सर्व माहिती आयआरईपीएस वेबसाइट www.ireps.gov.in वर उपलब्ध आहे. अतिरिक्त माहिती/स्पष्टीकरणासाठी वरील पत्त्यावर मुख्य अभियंता (बांधकाम) उत्तर यांच्याशी मोबाइल क्र. ८८२८११०२६५ वर किंवा उपमुख्य अभियंता (बांधकाम)/बीएसएल-II, उपमुख्य अभियंता (बांधकाम) बीएसएल यांचे कार्यालय, मध्य रेल्वे, भुसावळ रेल्वे स्थानकाजवळ, भुसावळ - ४२५२०१, मोबाइल क्र. ८८२८११९२५४ येथे कोणत्याही कामकाजाच्या दिवशी १०.०० ते १७.३० वाजेपर्यंत संपर्क साधावा. AK-720

रेल्वेमार्गापासून तुमची जनावरे दूर ठेवा

सोमालिया किनारपट्टीवर नौदलाची धडक कारवाई

इराणी जहाजाची सुटका

पीटीआय, नवी दिल्ली

सोमालियाच्या किनाऱ्याजवळ सागरी चाच्यांनी अपहरण केलेल्या इराणच्या मासेमारी नौकेची भारतीय नौदलाने धाडसी कारवाई करीत सुटका केली. 'अझिनी' या नौकेवरील २० इराणी नाविकांची भारतीय नौदलाने सुखरूप सुटका केली. या मोहिमेत कोणतीही जीवितहानी झाली नसून, सर्व नाविक सुरक्षित आहेत. ४८ तासांहून अधिक काळ चाललेल्या या मोहिमेत हवाई दलानेही महत्त्वाची भूमिका बजावली.

सशस्त्र समुद्री चाच्यांच्या एका गटाने 'अझिनी' या मासेमारी नौकेचे अपहरण केले होते. या घटनेची माहिती मिळाल्यानंतर भारतीय नौदलाने तातडीने कारवाई सुरू केली. नौदलाने मोहिमेवर तैनात असलेल्या युद्धनौकेला हस्तक्षेपाचे आदेश दिले. त्यासोबतच सागरी टेहळणी विमानाचीही मदत घेण्यात आली.



व्यापारी जहाजांवरील हल्ल्यांचा धोका टळला

चाच्यांनी अपहरण केलेली नौका पुढील हल्ल्यांसाठी 'मदर शिप' म्हणून वापरण्याची शक्यता होती. म्हणजेच या नौकेचा आधार घेऊन परिसरातील व्यापारी जहाजांवर हल्ले करण्याची चाच्यांची योजना असू शकली असती. त्यामुळे सागरी सुरक्षेलाही धोका निर्माण झाला होता.

इराणकडून आभार

नवी दिल्लीतील इराणच्या दूतावासाने या यशस्वी मोहिमेबद्दल भारत सरकार, भारतीय नौदल आणि भारतीय हवाई दलाचे आभार मानले आहेत. भारतीय सशस्त्र दलांनी दाखविलेली व्यावसायिकता, धैर्य आणि समन्वय कौतुकास्पद असल्याचे दूतावासाने समाजमाध्यमांवरील निवेदनात म्हटले आहे.

अल्काइल अमाइन्स केमिकल्स लिमिटेड

ALKYL

सीआयएन: एल९९९९९एमएच१९७९पीएलसी०२१७९६

नोंदणीकृत कार्यालय: ४०१-४०७, निर्माण व्यापारी केंद्र, प्लॉट क्र. १०, सेक्टर १७, वाशी, नवी मुंबई ४०० ७०३

टेलि. क्र.: ०२२-६७९४६६१८ फॅक्स: ०२२-६७९४६६६६ ई-मेल: legal@alkylamines.com वेब: www.alkylamines.com

Responsible Care®

दि. ३० सप्टेंबर २०२६ रोजी संपलेल्या तिमाही आणि अर्धवर्ष यासाठीच्या अलेखापरीक्षित वित्तीय निकालांचा उतारा

(रु. कोटीमध्ये, प्रति शेअर डेटा वगळता)

तपशील	संपलेली तिमाही			संपलेले अर्धवर्ष		संपलेले वित्तीय वर्ष
	३० सप्टेंबर, २०२६ (अलेखापरीक्षित)	३० जून, २०२६ (अलेखापरीक्षित)	३० सप्टेंबर, २०२५ (अलेखापरीक्षित)	३० सप्टेंबर, २०२६ (अलेखापरीक्षित)	३० सप्टेंबर, २०२५ (अलेखापरीक्षित)	३१ मार्च २०२६ (लेखापरीक्षित)
ऑपरेशन्समधून एकूण उत्पन्न	४९०.९५	५२८.०१	३८९.४१	१०१८.९६	७९४.९४	१,५३५.८५
करपूर्व निव्वळ नफा (कर, अपवादात्मक आणि/किंवा असाधारण बाबी# च्या आधी)	९०.०९	१२४.६७	५९.११	२१४.७६	१२५.४५	२४३.४७
करपूर्व निव्वळ नफा (कर, अपवादात्मक आणि/किंवा असाधारण बाबी# च्या नंतर)	९०.०९	१२४.६७	५९.११	२१४.७६	१२५.४५	२४३.४७
करानंतरचा निव्वळ नफा	६५.१७	९४.६३	४२.९४	१५९.८०	९२.३८	१८०.००
एकूण सर्वसमावेशक उत्पन्न	६३.९६	९४.४४	४१.३५	१५८.४०	९०.७८	१७९.८८
इक्विटी शेअर भांडवल	१०.२३	१०.२३	१०.२३	१०.२३	१०.२३	१०.२३
आरक्षित निधी (पुनर्मूल्यांकन राखीव निधी वगळून) मागील वर्षाच्या लेखापरीक्षित ताळेबंदात दर्शवल्याप्रमाणे						१५२३.१३
प्रति शेअर कमाई						
बेसिक	१२.७४	१८.५०	८.४०	३१.२४	१८.०६	३५.२०
डायल्यूटेड:	१२.७२	१८.४७	८.३८	३१.१४	१८.०४	३५.१५

- इंड एएस नियमांनुसार नफा-तोटा पत्रकात समायोजित केलेल्या अपवादात्मक आणि/किंवा असाधारण बाबी

टिपा:

१. वरील अलेखापरिक्षित आर्थिक निकालांचे लेखापरीक्षण समितीने दि. ३ नोव्हेंबर २०२६ रोजी झालेल्या त्यांच्या बैठकीत पुनरावलोकन करून शिफारस केली असून, संचालक मंडळाने त्याच दिवशी झालेल्या त्यांच्या बैठकीत त्यास मंजुरी दिली आहे.

२. वरील माहिती ही सेबी (लिस्टिंग ऑब्लिगेशन्स ॲण्ड डिस्क्लोजर रिक्वायरमेंट्स) रेग्युलेशन्स, २०१५ च्या विनियम ३३ अंतर्गत स्टॉक एक्सचेंजेसकडे दाखल केलेल्या अलेखापरिक्षित तिमाही/नऊमहिन्यांच्या आर्थिक निकालांच्या तपशीलवार स्वरूपाचा उतारा आहे. संपूर्ण आर्थिक निकाल स्टॉक एक्सचेंजच्या वेबसाइट्स (www.bseindia.com, www.nseindia.com) आणि कंपनीची वेबसाइट (www.alkylamines.com) यावर उपलब्ध आहेत. खाली दिलेला क्यूआर कोड स्कॅन करून त्यावर प्रवेश केला जाऊ शकतो:

ठिकाण: मुंबई
दिनांक: ३ नोव्हेंबर २०२६

अल्काइल अमाइन्स केमिकल्स लिमिटेड यांच्यासाठी
सही/-
योगेश एम. कोठारी
अध्यक्ष आणि व्यवस्थापकीय संचालक
डीआयएन: ०००१००१५